

**BOLETIN**

**Proyecto Plan de Contingencia para la Protección de la Salud en  
Pueblos Indígenas Altamente Vulnerables y en Contacto Inicial**

EDICIÓN N. 1 | Julio 2022



**Misión técnica  
en la cuenca baja  
del río Madre  
de Dios, Perú**

## **Sobre el Proyecto Plan de Contingencia para la Protección de la Salud en Pueblos Indígenas Altamente Vulnerables y en Contacto Inicial**

Esta iniciativa consolida las acciones de cooperación en territorios de frontera de la Cuenca Amazónica lo cual permite crear un contexto favorable para mitigar los impactos del Covid-19, así como las amenazas de las enfermedades tropicales endémicas y emergentes en Pueblos Indígenas altamente vulnerables que habitan esas áreas, con especial énfasis en los Pueblos Indígenas en Aislamiento y en Contacto Inicial (PIACI) y en las poblaciones colindantes a estos pueblos.

El proyecto es coordinado por la Organización del Tratado de Cooperación Amazónica (OTCA) en cooperación con la Organización Panamericana de la Salud (OPS) y cuenta con el financiamiento del Banco Interamericano de Desarrollo (BID).

---

©OTCA 2022

Organización del Tratado de Cooperación Amazónica - OTCA

Alexandra Moreira López  
SECRETARIA GENERAL

Carlos Alfredo Lazary  
DIRECTOR EJECUTIVO

Carlos Salinas Montes  
DIRECTOR ADMINISTRATIVO

Proyecto Plan de Contingencia para la Protección de la Salud en  
Pueblos Indígenas Altamente Vulnerables y en Contacto Inicial

Carlos Macedo  
COORDINADOR

Fotografías y Mapa: Misión técnica de la OTCA  
Fotografía de Capa: Comunidad Palma Real, Madre de Dios,  
mujeres del pueblo Ese Eja, Perú.

# Misión técnica en la cuenca baja del río Madre de Dios, Perú

La Organización del Tratado de Cooperación Amazónica (OTCA), en el marco de implementación del Proyecto Plan de Contingencia para la Protección de la Salud en Pueblos Indígenas Altamente Vulnerables y en Contacto Inicial, durante los días 22 al 29 de julio de 2022, realizó la misión técnica al pueblo Ese Eja en la Región Madre de Dios, en las comunidades Nativas Palma Real y Sonene.

En la misión técnica integrada por representantes de los ministerios de Salud y Cultura, de la Organización Panamericana de la Salud (OPS) y de la OTCA se mostró el trabajo que se viene realizando en la región para enfrentar algunas de las problemáticas específicas. Entre ellas, la vulnerabilidad de la salud de los pueblos indígenas; el riesgo de la pérdida de los conocimientos de la medicina tradicional indígena; el incremento de insumos de plantas medicinales y de su uso fuera de las comunidades (durante la emergencia sanitaria del Covid-19); las limitaciones logísticas para la atención de las comunidades indígenas durante la pandemia; así como, la necesidad de planes de contingencia y de alerta temprana para enfrentar las emergencias epidemiológicas.

Antes de iniciar el viaje al pueblo Ese Eja, en Lima, la OTCA a través de sus delegados sostuvo reuniones con entidades gubernamentales y en la ciudad de Puerto Maldonado, Madre Dios, con entidades locales de salud y organizaciones indígenas, donde intercambiaron experiencias e informaciones sobre la salud y los saberes ancestrales e interculturalidad en la atención de salud en pueblos indígenas. La misión técnica contó con el importante apoyo logístico de la Asociación para la Investigación y Desarrollo Integral (AIDER), mediante la coordinación regional en Madre de Dios, a cargo de la ingeniera Lis Cántaro, coordinadora regional de este organismo.



**EN LA REGIÓN DE MADRE DE DIOS** habitan 7 pueblos indígenas en 37 Comunidades Nativas y diversos pueblos en situación de aislamiento y contacto inicial, los cuales viven principalmente en los ámbitos del Parque Nacional del Manu, Parque Nacional Bahuajá Sonene, Reserva Nacional Tambopata, en Áreas de Conservación Privadas (CICRA Los Amigos), en tierras de comunidades nativas y en la Reserva Territorial Madre de Dios. En este sentido, la misión técnica propone realizar trabajo de terreno en la cuenca baja del río Madre de Dios, donde habita el pueblo Ese Eja y pueblos en aislamiento en proceso de identificación, y es un ámbito transfronterizo con Bolivia, donde habitan pueblos indígenas y el pueblo en aislamiento Toromona.

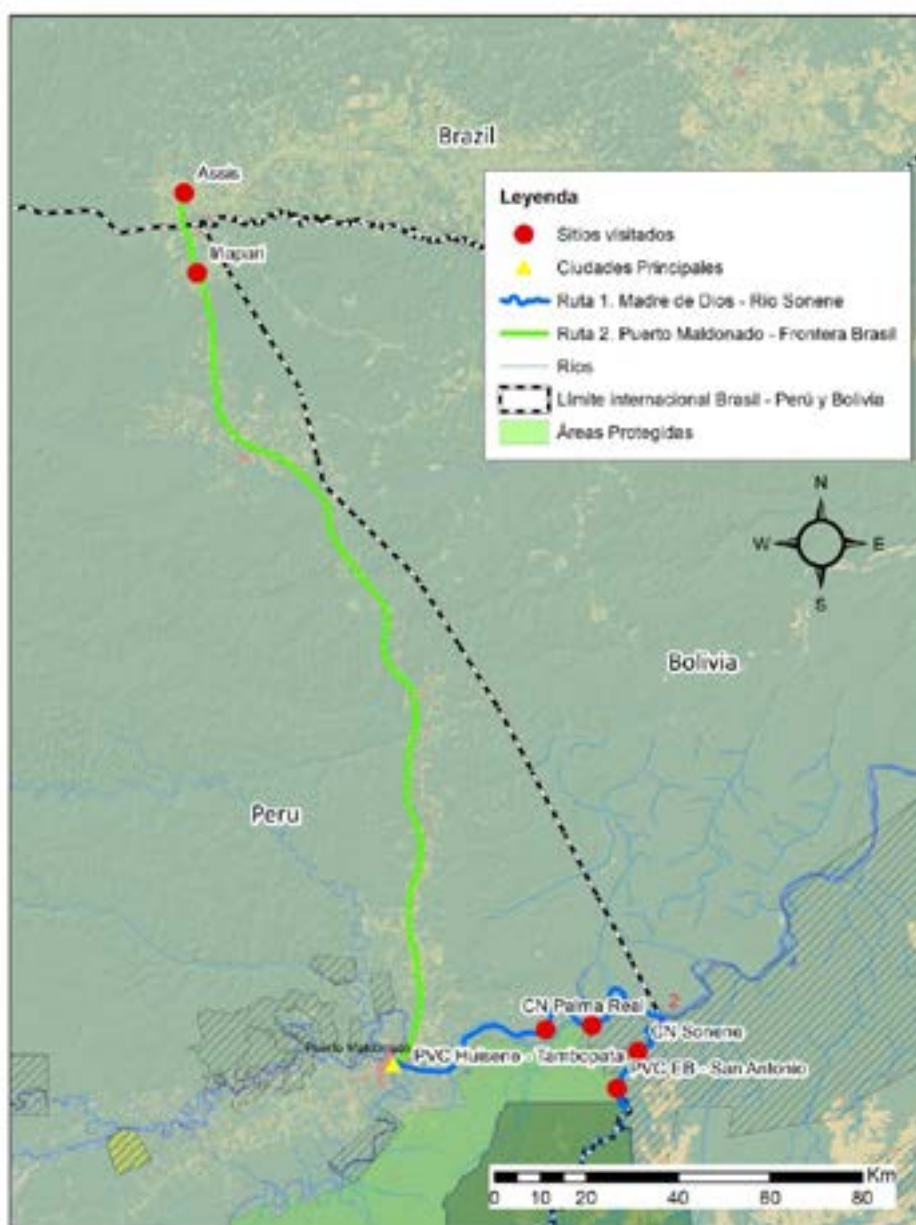

- Mapa: 2020 - Terras e Povos Indígenas no Amapá e Norte do Pará
- Fonte: Iepé - Instituto de Pesquisa e Formação Indígena
- Disponível em <https://institutoiepe.org.br/wp-content/uploads/2020/10/MAPA-Povos-Iepe-2020-PORT-WEB.pdf>
- Acessado em 06/07/2021.



# REUNIONES MINISTERIALES Y ACTIVIDADES DE LA MISIÓN



La Organización del Tratado de Cooperación Amazónica (OTCA), representada por el coordinador del proyecto Plan de Contingencia, Carlos Macedo y acompañado por el representante de la Organización Panamericana de la Salud (OPS), Carlos Arosquipa, sostuvieron reuniones con representantes de los ministerios de Salud del Perú y de Bolivia, donde expusieron los resultados del estudio situacional de salud de los pueblos indígenas en el ámbito del Parque Nacional Bahuaja Sonene, Reserva Nacional Tambopata en Perú y el Parque Madidi, en Bolivia.

Asimismo, se reunieron con la Asociación Interétnica de Desarrollo de la Selva Peruana (AIDSESP) donde se presentó la planificación de la misión y se intercambiaron experiencias con el equipo de salud de esta organización Indígena.

## Reunión de las representaciones del Ministerio de Salud del Perú y de la OTCA

En reunión con representantes del Ministerio de Salud del Perú (MINSa), el coordinador del proyecto Plan de Contingencia, Carlos Macedo, presentó el estudio situacional de salud de los pueblos indígena en el ámbito del río Bajo Madre de Dios, del Parque Nacional Bahuaja Sonene y de la Reserva Nacional Tambopata (Perú) y la región del Parque Madidi (Bolivia), donde habitan las comunidades del pueblo Ese Eja y enfatizó la necesidad de fortalecer la atención primaria de salud en estas comunidades.

Asimismo, durante la reunión se destacó el acuerdo binacional pre existente para la conservación de la natu-



raleza de ambos parques, con el "Manejo Integral de los Recursos Naturales y Protección de Salud entre los Parques Bahuajá Sonene y Madidi", que incide en la importancia del componente salud promovido por la OTCA y los ministerios de Salud de ambos países, para responder las demandas de los servicios de salud orientadas a los pueblos indígenas de esta subregión transfronteriza.

## En la Cancillería del Perú, la OTCA facilitó reunión entre las delegaciones de los ministerios de salud del Perú y de Bolivia



Cancillería de Bolivia



Cancillería del Perú

La OTCA también propició una reunión híbrida entre las cancillerías del Perú y de Bolivia, donde las contribuciones se enfocaron en la importancia de las prácticas de la medicina indígena y en el fortalecimiento de los servicios de salud del primer nivel.

Los delegados expresaron que es fundamental la articulación entre los agentes comunitarios de salud indígena, los agentes de protección de los pueblos en aislamiento y los guardaparques, en el ámbito de las áreas naturales Bahuaja Sonene, Madidi y la reserva nacional de Tambopata, mediante la promoción de eventos de capacitación con enfoque intercultural.

En esta reunión realizada, el 21 de julio, también se resolvió incorporar el componente salud en el ámbito del río Bajo Madre de Dios, donde habitan comunidades indígenas del pueblo Ese Eja, adyacentes a las áreas naturales Bahuaja Sonene y la Reserva Tambopata (Perú) y Madidi (Bolivia). Como resultado principal se destacó el documento de acuerdos entre los ministerios de salud de ambos países, en el cual se incluirá componentes específicos de salud en sus planes de trabajo.

Este documento se da en el marco de los acuerdos entre los Servicios Nacionales de Conservación de la Naturaleza (Servicio Nacional de Áreas Naturales Protegidas - SERNANP, Perú/ Servicio Nacional de Áreas Protegidas – SERNAP, Bolivia).

Paralelamente, en la Cancillería del Perú se reunieron las delegaciones y representantes de los Ministerios de Salud, los representantes de los Servicios Nacionales de Conservación de la Naturaleza, del Ministerio de Cultura y Asuntos Indígenas del Perú y de Bolivia, para elaborar el documento que dará base a las actividades de atención a la Salud de pueblos indígenas, en el ámbito de las áreas naturales protegidas y de los territorios de los pueblos indígenas. Este encuentro fue promovido por la delegación de la OTCA.

## Estrategias para la protección de la salud de pueblos indígenas y capacitación de agentes comunitarios



En reunión, con la Asociación Interétnica de Desarrollo de la Selva Peruana (AIDSESP), la OTCA presentó el cronograma y la planificación de campo de la misión técnica al río Bajo Madre de Dios, donde habitan las comunidades indígenas de Palma Real y Sonene del pueblo Ese Eja (Perú), adyacentes a la Reserva Nacional Tambopata y del Parque Nacional Bahuaja Sonene (región de frontera Perú y Bolivia).

También se intercambiaron experiencias con los equipos de Estrategia de Salud Indígena en la región amazónica y la OTCA, en relación a los mecanismos de los planes contingencia, alertas tempranas para enfrentar brotes y epidemias que puedan amenazar a las comunidades en la región.

# REUNIONES EN PUERTO MALDONADO MADRE DE DIOS

## Intercambio de experiencias en salud con entidades locales



Con la finalidad de intercambiar experiencias, la OTCA sostuvo una reunión con la Dirección Regional de Salud de Madre de Dios (DIRESA) y la Federación Nativa del Río Madre de Dios y Afluentes (FENAMAD).

La delegación de la FENAMAD y los representantes de la DIRESA Madre de Dios destacaron sus experiencias de estos dos años de pandemia del Covid-19 en las comunidades indígenas de Madre de Dios y también expusieron la implementación de mecanismos de salud intercultural y de alerta tempranas.

Por otro lado, se recogieron las experiencias para la propuesta de los planes de contingencia con la finalidad de enfrentar brotes y epidemias que puedan amenazar a las comunidades en la región, como también, de los procesos de vacunación y prevención.

Por último, la OTCA presentó el objetivo e itinerario de la misión técnica en la zona de amortiguamiento del Parque Nacional Bahuaja Sonene (región de frontera Perú y Bolivia), a las comunidades de Palma Real y Sonene del pueblo Ese Eja (Perú).

## Reunión de coordinación del segundo encuentro internacional de agentes comunitarios de salud

Los representantes de la Organización Panamericana de la Salud (OPS), de la Cooperación Técnica Alemana (GIZ), de los ministerios de Salud y de Cultura, de la Federación Nativa del Río Madre de Dios y Afluentes (FENAMAD) y de la OTCA visitaron la sede de la Universidad Nacional Amazónica de Madre de Dios (UNAMAD), para coordinar acciones previas al "Segundo Encuentro Internacional de Agentes Comunitarios de Salud: Nuestro Territorio, Nuestra Salud", que se llevará a cabo los días 12 y 13 de octubre.

Se definió que la UNAMAD pondrá a disposición la infraes-



tructura, ubicada en la ciudad de Puerto Maldonado, Madre de Dios, para reunir agentes de salud, agentes de protección y de guardabosques que actúan en la cuenca amazónica.

El encuentro tiene el objetivo de promover el intercambio de saberes ancestrales y la interculturalidad en la atención de la salud en pueblos indígenas. Se espera la participación de más de 60 representantes indígenas de los Países Miembros de la OTCA. Además, contará con el patrocinio de instituciones gubernamentales, de la sociedad civil y de organizaciones indígenas.



## La OTCA dona a DIRESA Madre de Dios equipo de radiofonía para el puesto de salud de la comunidad indígena Sonene

En el marco del proyecto de Plan de Contingencia, la OTCA hizo la donación de un equipo de radiofonía, con antena y sistema fotovoltaico (panel solar, batería y controlador) y accesorios, para su uso en el puesto de salud de la comunidad indígena de Sonene, región de Madre de Dios.

El coordinador del proyecto, Carlos Macedo que llevó a cabo la donación, fue recibido por Jorge Luis Ascencio Rivero, director de la Dirección Regional de Salud (DIRESA) de Madre de Dios.

Este equipo de Radiofonía será parte de los mecanismos de alertas tempranas previstos en las recomendaciones y directrices para el Plan de Contingencia elaborados por los técnicos de la OTCA, en conjunto con los servicios públicos de salud y con las comunidades indígenas.

Estas recomendaciones consisten básicamente en acciones de articulación y coordinación entre los diferentes actores de protección de la salud en si-



tuaciones de amenazas por brotes y epidemias identificadas en regiones colindantes a las comunidades indígenas del Parque Bahuaja-Sonene y a la Reserva Nacional de Tambopata, frontera amazónica entre Perú y Bolivia.

La entrega se realizó en el auditorio de la DIRESA Madre de Dios, ciudad de Puerto Maldonado, efectuado por el equipo técnico de la OTCA. El acto de donación también tuvo la participación de la directora de Atención Integral de Salud, Yenny Guevara; del coordinador de la Estrategia Sanitaria Regional de Pueblos Indígenas Gustavo Andía Choque; la representante del Ministerio de Salud, Judith Díaz; la representante del Ministerio de Cultura, Nora Binari y del consultor de la OTCA, Fritz Villasante.

## Equipo técnico de la OTCA y delegación de la misión técnica realizan evaluación de la visita de campo y de las reuniones celebradas

Los días 27 y 28 de julio, el equipo técnico de la OTCA, los representantes de los ministerios de Cultura ( MINCUL) y de Salud ( MINSa), de la DIRESA Madre de Dios y de OPS, se reunieron para evaluar los objetivos y los alcances de la misión técnica en terreno. Como también, los resultados del estudio situacional de salud de los pueblos indígenas en el ámbito del Parque Nacional Bahuaja Sonene, Reserva Nacional Tambopata (Perú) y el Parque Madi (Bolivia), de la zona de amortiguamiento del Parque Nacional Bahuaja Sonene (región de frontera



Perú y Bolivia), a las comunidades de Palma Real y Sonene del pueblo Ese Eja (Perú).

La delegación elaboró en forma conjunta las conclusiones generales de la misión técnica, recogiendo las recomendaciones y sugerencias de las reuniones en Lima, en Puerto Maldonado, de las comunidades indígenas Palma Real y Sonene, del personal de salud de los puestos de salud de Palma Real y Sonene, de la DIRESA Madre de Dios, del MINSa, de MINCUL, OPS y de las organizaciones indígenas AIDSESP y FENAMAD.



# REUNIONES EN TERRENO EN EL ÁMBITO DE LOS RÍOS BAJO MADRE DE DIOS Y SONENE

## Misión visita la comunidad Palma Real, de la Nación Ese Eja, Región Madre de Dios

El 24 de julio, la misión técnica inició el viaje en campo, desde el Puerto Mirichi ubicado en el río Tambopata, en la ciudad de Puerto Maldonado, hacia la comunidad Palma Real, por el río Bajo Madre de Dios.

La misión, integrada por el coordinador del proyecto, Carlos Macedo, y representantes de los ministerios de Salud y de Cultura, de la Dirección Regional de Salud (DIRESA) y de la Organización Panamericana de la Salud (OPS), arribó el domingo, a la comunidad de Palma Real, en la región de Madre de Dios, ubicada en la zona de amortiguamiento de la Reserva Nacional de Tambopata, Perú.

La comunidad de Palma Real tiene una población de 450 personas y es parte del pueblo Ese Eja de la familia lingüística takana. A su llegada, la delegación fue recibida por César Augusto Yojajé, presidente de la Nación Ese Eja, por la fiscal Isabel Mechi y por la responsable del puesto de salud, Theysi Carpio Silva. Los integrantes de la misión realizaron sus actividades en la infraestructura del "Tambo", establecimiento construido por el Ministerio de Desarrollo e Inclusión Social (MIDIS), que es una base que ofrece los servicios de enlace y coordinación para entidades del Estado, en articulación con los sectores de salud y del medio ambiente en la comunidad.

Los representantes de los ministerios de Salud y de Cultura registraron las dificultades en el funcionamiento de estos servicios y se reunieron con la población para escuchar los relatos de la situación de la salud, liderado por Ricardo Yojajé, presidente de la comunidad Palma Real.

Además, se realizó un levantamiento de información sobre la infraestructura existente y las dificultades presentadas, con el objetivo de analizar las posibilidades de apoyo para una respuesta rápida sobre algunas carencias tecnológicas, incluyendo el de energía eléctrica. Gustavo Andía, coordinador de la Estrategia de Salud de Pueblos Indígenas de la Región Madre de Dios, Carlos Arosquipa, representante de la OPS y la licenciada Judith Díaz visitaron el puesto de



salud con la finalidad de verificar su potencial y realizar un diagnóstico del puesto de Salud, evaluar al personal para adecuar los servicios de salud con pertinencia cultural, como establecimiento intercultural para la atención de la salud y la implementación del registro de la codificación étnica en el primer nivel de atención a la población Indígena.

En relación a la pandemia del Covid-19, la comunidad fue severamente afectada y tuvo que resistir básicamente con la medicina tradicional y por lo tanto con los conocimientos ancestral de los comuneros.

Por su parte, Gustavo Andía, coordinador de la Estrategia de Salud indígena de la DIRESA Madre de Dios, manifestó su preocupación y compromiso frente al estado situacional del puesto de salud y del personal. Andía se comprometió verificar, con la administración de la DIRESA de Madre de Dios, los recursos para una reacción rápida a la situación presentada y a la falta de personal de salud de manera permanente.

Al final de la jornada, se hizo una evaluación de la visita y al día siguiente se continuo viaje a la comunidad Sonene

ubicada en el río Sonene, en la Región Madre de Dios, en la frontera con Bolivia.

La reunión se realizó en el local comunitario de la comunidad Sonene, con la presencia de un aproximado de 55 comuneros/as y la delegación de la misión técnica, integrado por representantes del MINSA, de la DIRESA Madre de Dios, del personal de salud del Establecimiento de Salud de Palma Real, del representante del MIDIS, del MINCUL, de la OPS y el equipo técnico de la OTCA.

## Visita a la comunidad nativa de Sonene, en Madre de Dios

El 25 de julio, la delegación de la misión técnica partió del Puerto de la comunidad Palma Real, en el río Bajo Madre de Dios, rumbo a la comunidad nativa Sonene, siendo un viaje fluvial por los ríos Bajo Madre de Dios y Sonene.

La delegación desembarcó en la comunidad nativa de Sonene y fue recibida por Elvis Ronald Pinero, técnico de salud del puesto de salud en esta comunidad.

La visita a la comunidad Sonene, de 110 habitantes, localizada en la región próximo al Parque Bahuaja-Sonene, frontera con Bolivia, fue realizado con el objetivo de dar a conocer los resultados del diagnóstico elaborado por los consultores del proyecto Plan de Contingencia, en el ámbito de la salud en comunidades de regiones de frontera.

Durante su permanencia, la delegación verificó la infraestructura del puesto de salud, especialmente, las condiciones para la instalación de la radiofonía, por parte de la OTCA, con la finalidad de fortalecer las alertas tempranas y que las mismas puedan ser activadas frente a amenazas de brotes y epidemias.

Asimismo, Gustavo Andía, coordinador de la Estrategia de Salud de Pueblos Indígenas de la Dirección Regional Salud (DIRESA) Madre de Dios, acompañado por Carlos Arosquipa, representante de la OPS, realizó el levantamiento de la situación de la infraestructura existente y las dificultades presentadas, con el objetivo de analizar las posibilidades de apoyo, para una respuesta rápida sobre algunas carencias tecnológicas, incluyendo el equipamiento



para energía eléctrica.

Por otro lado, la licenciada Judith Díaz visitó el puesto de salud con la finalidad de realizar un diagnóstico del establecimiento de Salud y analizar con el personal la adecuación de los servicios de salud con pertinencia cultural, como establecimiento intercultural para la atención de la salud y la implementación del registro de la codificación étnica en el primer nivel de atención a población Indígena.

En reunión con la comunidad Ese Eja, se conoció las experiencias sobre el combate al Covid-19 y la situación actual de la vacunación. Los técnicos del Ministerio de Salud y de la DIRESA registraron las dificultades en la atención de la salud a la comunidad, principalmente, documentaron la situación de la construcción del nuevo puesto de salud que todavía no ha sido concluida.

La agenda de las actividades fue articulada por la DIRESA con el personal de Salud y la Federación Nativa de Madre Dios (FENAMAD), con las directivas comunidades de la región y las instituciones gubernamentales peruanas.

La reunión se realizó en el local comunal de la comunidad, con la presencia de un aproximado de 35 comuneros con la delegación de la misión técnica, integrada por el consultor y coordinador del proyecto y representantes de los ministerios de Salud y de Cultura, de DIRESA y OPS.

## Misión técnica se reúne con guardaparques de la Estación Biológica San Antonio, del Parque Nacional Bahuaja-Sonene y del Puesto de Vigilancia y Control Huisene de la Reserva Nacional Tambopata



En la tarde del 25 de julio, la delegación salió del Puerto de la comunidad Sonene, ubicado en el río Sonene, en rumbo a la Estación Biológica San Antonio del Parque Nacional Bahuaja Sonene y el viaje fluvial por el río Sonene duro casi 2 horas, hasta arribar a la Estación Biológica, donde pernoctaron.

En la Estación Biológica San Antonio, los integrantes de la misión sostuvieron una reunión con los guardaparques locales, donde se consideraron los aspectos estratégicos para su inclusión en los planes de contingencias, principalmente, teniendo como base el acuerdo binacional para el trabajo en conjunto con el parque Madidi, de Bolivia.

También se trató la importancia de la coordinación de los guardaparques con otros actores de protección a la salud de los pueblos indígenas que habitan en la región: agentes comunitarios de salud y los agentes de protección a los pueblos indígenas en aislamiento.



Asimismo, se reiteró la importancia de un trabajo intersectorial entre los ministerios de Salud, de Cultura, de Desarrollo Social, de Educación y de Ambiente. Además, se acordó incluir en la agenda de actividades del Servicio Nacional de Áreas Naturales Protegidas por el Estado (SERNANP), la participación y trabajo interinstitucional de esos agentes consolidando una cooperación permanente.

Uno de los temas manifestados, en varias oportunidades, fue la necesidad de aumentar la capacitación en salud ambiental, principalmente, por la presencia de plástico residual en las comunidades; en informática y en la urgencia de promover un registro interinstitucional para la atención en salud Intercultural en las comunidades Ese Eja, de los ríos bajo Madre de Dios y Sonene.

El 26 de julio, la misión también visitó el puesto de vigilancia y control Huisene de la Reserva Nacional Tambopata, colindante del Parque Bahuaja- Sonene. El puesto deberá hacer parte del Plan de Contingencia y particularmente contemplado en el Sistema de Alertas Tempranas formando parte del Sistema transfronterizo Tambopata -Bahuaja Sonene – Madidi.

En el mismo día, la delegación arribó a la ciudad de Puerto Maldonado, llegando por la tarde al puerto Mirichi, a orillas del río Tambopata.





# REUNIÓN EN ASSIS BRASIL

## Delegación visita Iñapari y Assis Brasil y prioriza la atención a la salud de la población indígena

Los días 28 y 29 de julio, la delegación visitó la capital de provincia Iñapari, en Perú y la ciudad de Assis en el Estado de Acre, Brasil.

La misión integrada por los representantes de los ministerios de Salud y de Cultura del Perú y de la OTCA llegaron a la capital de la provincia de Tahuamanu, Iñapari, triple frontera de Madre de Dios, Acre y Pando – MAP (Perú – Brasil – Bolivia), con el objetivo de priorizar la atención a la salud de la población indígena.

En el territorio peruano las licenciadas Judith Díaz y Nora Binari visitaron el puesto de salud de Iñapari con la finalidad de realizar un diagnóstico del establecimiento y analizar con el personal sanitario la adecuación de los servicios de salud con pertinencia cultural, como establecimiento intercultural para la atención de la salud y la implementación del registro y codificación étnica en el primer nivel de atención a población Indígena. Según las informaciones facilitadas por el jefe del puesto de salud, en la provincia habitan de manera dispersa cerca de 1500 indígenas hablantes de yine, quechua, ashaninka, asheninka.

Continuando con la misión, el 29 de julio, los técnicos viajaron al otro lado de la frontera con Brasil y se reunieron en la localidad Assis Brasil, en el estado de Acre, con los dirigentes indígenas Lucas Manchineri, Mariana Manchineri, Raimundo Manchineri, Mónica Manchineri, quienes presentaron la logística para una posible misión de la OTCA al territorio Manchineri. Esta reunión también tuvo como objetivo presentar los datos e informaciones del Estudio Situacional de Salud, realizado en el marco del proyecto Plan de Contingencia.

Así también, se definió entre las acciones, la instalación de un equipamiento para fortalecer la red de internet y facilitar las actividades de posibles alertas tempranas, en una de las comunidades de la Tierra In-



dígena Mamoadate, la comunidad de Jatobá (Acre), que se localiza a 6 horas de barco de Assis Brasil.

En la comunidad de Jatobá se encuentra el único puesto de salud para la atención primaria en la Tierra Indígena Mamoadate, donde trabajan enfermeros, un médico para la atención prenatal, dentista, entre otras especialidades.

Además, tienen con monitores que hacen la vigilancia territorial y sanitaria en la localidad, contratados por la Fundación Nacional del Indio (FUNAI). También, cuentan con la participación de la Fundación Nacional de Salud (FUNASA), y de los Agentes Indígenas de Saneamiento (AISAN) y un consejo local de salud.

Desde 1991, con la homologación de sus tierras ancestrales, el pueblo Manchineri tomó posesión nuevamente de su territorio, después de un largo período donde sus habitantes trabajaban en las fincas de producción de caucho, en las proximidades del territorio Manchineri.

En la actualidad, existen 13 aldeas Manchineri, hablante de la lengua tronco Arawak y cuatro aldeas Jaminawa de la lengua de tronco Pano, siendo el portugués el idioma de comunicación entre los dos pueblos.

La reunión se realizó en un local de la plaza de Assis, con la participación de cuatro representantes del pueblo Manchineri y la delegación de la misión técnica.





**OTCA**

Organización del Tratado  
de Cooperación Amazónica



BOLIVIA



BRASIL



COLOMBIA



ECUADOR



GUYANA



PERÚ



SURINAM



VENEZUELA



Organización del Tratado de Cooperación Amazónica – OTCA

SEPN 510, Bloco A, 3º andar – Asa Norte

CEP: 70.750-521 – Brasília- DF, Brasil

Tel.: (+55 61) 3248-41-19

[www.otca.org](http://www.otca.org)

